# PROFILE - ANPASSUNGSPROFIL L44

## TECHNISCHE MERKMALE | PRODUKTAUFBAU

Das Clipsprofilsystem ist konstruiert für Belagstärken von 6 bis 23,5 mm. Verdeckt befestigt bieten die Profile eine perfekte Optik ohne Schraublöcher. Die Montage ist besonders schnell und einfach. Mit dem bogenverzahnten Gelenksteg rastet das Oberprofil im Basisprofil ein und passt sich automatisch dem Bodenbelag an - variabel in Höheund Neigung. Auch bei starken Niveauunterschieden liegt das Profilan beiden Seiten dicht an. Gleichzeitig erlaubt die Bogenverzahnung die problemlose Demontage. Das Oberprofil kann bei Bedarf gelöst und anschließend wieder im Basisprofil verankert werden. Die Profile sind äußerst stabil und verwindungssteif. Sie wurden vom deutschen TÜV auf eine Punktbelastbarkeit von 1,5 Tonnen getestet.

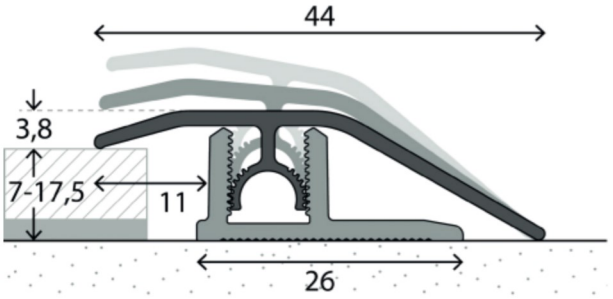


| OBERPROFIL (ALUMINIUM) | |
|---|---|
| Werkstoff | EN AW 6063 (DIN EN 573) |
| Werkstoffzustand | T6 (DIN EN 755-2) |
| Vorbehandlung | E6 (DIN EN 17 611) |
| Schichtdicke Eloxal | Klasse 15 (DIN EN 17 611) |
| **BASISPROFIL (KUNSTSTOFF)** | |
| Werkstoff | Hart-PVC |
| Werkstoffzustand | 1,44 g/cm³ (DIN EN 53 479) |
| Vorbehandlung | 71,6 N/mm² (DIN EN 53 452) |
| Schichtdicke Eloxal | 18 mJ/mm² (DIN EN 53 452) |
| Brandverhalten | B1 (schwer entflammbar) |

- **Aluminium**
- **Für Belagstärken 7-15 mm**
- **Flache Ausführung ohne Zierrillen**
- **Höhenausgleich von 15 mm bis auf 0 mm**
- **Inklusive Basisprofil, grau**

**TÜV Zertifikat-Nr. 44 780 14206201**

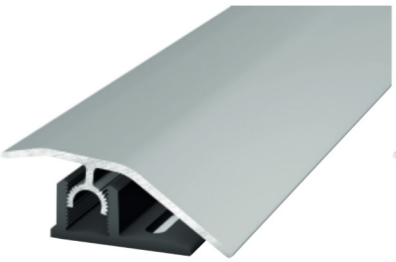

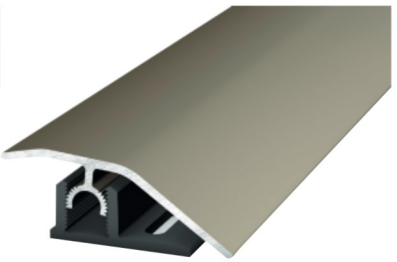

| | |
|---|---|
| **LIEFERUMFANG** | Kunststoff-Basisprofil und Oberprofil |
| **GEEIGNET FÜR** | Laminat, Parkett |
| **MONTAGEART** | Clipsen |
| **LÄNGEN** | 2700 / 1000 mm |
| **FARBAUSWAHL** | Silber, Edelstahl |

Alle angegebenen Werte sind Richtwerte-produktionsbedingte Schwankungen sind nicht auszuschließen.